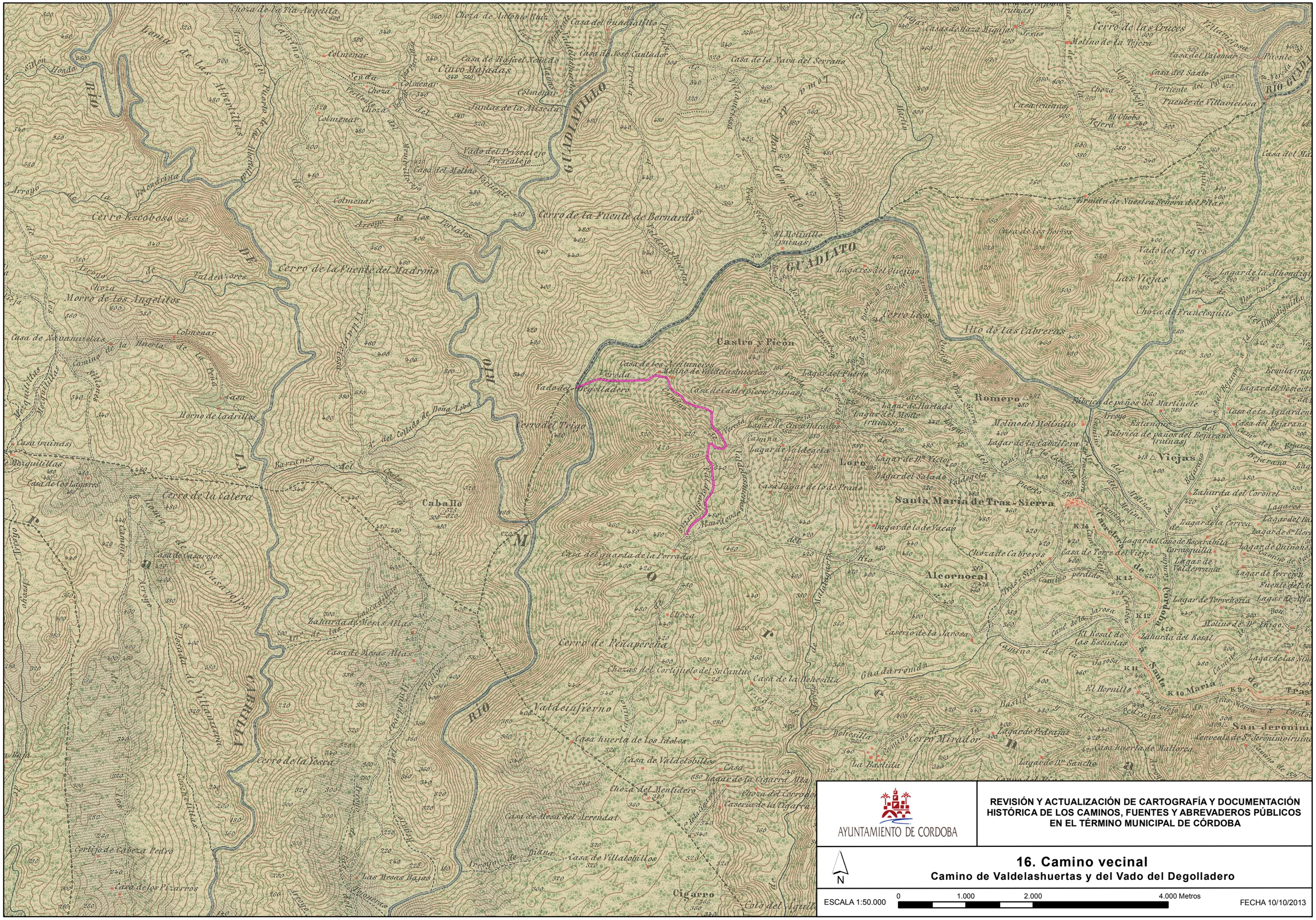
Castro y Picón
Romero
Viejas
Santa María de Tras Sierra
Alcornocal
Loro
Caballo
Cigarro
Las Viejas
Cerro de la Fuente de Bernardo
Cerro de la Fuente del Madroño
Cerro de Peñapercha
Cerro de la Yesca
Cerro de la Calera
Cerro Escoboso
Cerro de las Cruces
Cerro del Trigo
Morro de los Angelitos
Valdeinfierno
Casa de los Neptunenos
Vado del Degolladero
Lagar del Puerta
Lagar de Hurtado
Lagar del Monte (ruinas)
Molino del Molinillo
Fábrica de paños del Martinete
Fábrica de paños del Bejarano (ruinas)
Lagar de la Cabrillera
Lagar de Dn. Víctor
Lagar del Salado
Lagar de la de Vacas
Lagar de Valdegela
Casa Lagar de la de Prado
Lagar de la Correa
Lagar de Valderrama
Lagar de Torreheroria
Lagar de Torrejón
Lagar de Quiñones
Lagar de las Nieves
Lagar de Pedrajas
Lagar de Dn. Sancho
Lagar del Vestiario
Casa de la Aguardiente
Casa del Bejarano
Casa del Santo
Casa del Palomar
Molino de la Tejera
Casa de los Pozos
Casa de Mesas Altas
Casa de Villalobillos
Casa de la Dehesilla
Casa del guarda de la Porrada
Casa de Castripicón (ruinas)
Casa de Rafael Nevado
Casa de José Cantador
Casa del Cuadrillo
Casa de la Nava del Serrana
Casa de Haza Higueras
Casa de los Pozos
Casa de Navamuelas
Casa del Molino Fuente
Vado del Priscalejo
Vado del Negro
Vado de Don Lucas
Junta de la Miseda
Junta de Nuestra Señora del Pilar
Choza de Francisquito
Choza de Antonio Ruiz
Choza de la Tía Angelita
Choza del Mentidero
Caserío de la Jarosa
Caserío de Villalobillos
Cortijo de Cabeza Pedro
Cortijo de los Pizarros
Horno de ladrillos
Molino de Dn. Diego
Molino de la Tejera
Molino de Valdelashuertas
Molino de Villalobillos
Molino de Dn. Víctor
Molino de la Tejera
Ermita de Nuestra Señora del Pilar
Ermita de San Jerónimo
Convento de San Jerónimo (ruinas)
Puente de Villaoliviosa
Puente de Valdeinfierno
Puente de Don Lucas
Puente de Don Luis
Puente de Don Luis
Puente de Don Luis